

Brücken über die Gleisanlagen am Regensburger Bahnhof

Bauwerksprüfung von 5 Brücken

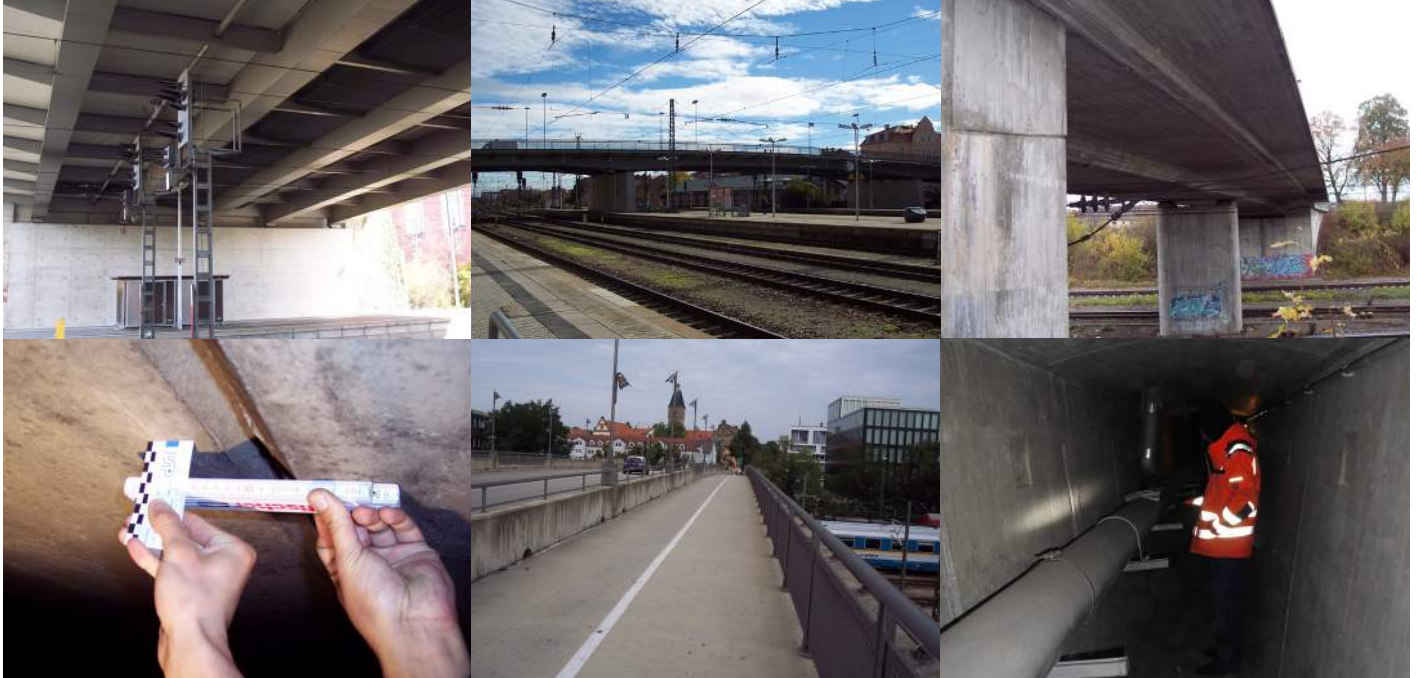

1	<p style="text-align: right;">Bauherr</p> <p>Tiefbauamt Stadt Regensburg</p>
2	<p style="text-align: right;">Auführungszeit</p> <p style="text-align: right;">2013</p>
3	<p style="text-align: right;">Bauwerke</p> <p>5 Brückenbauwerke über die Bahngleise im Bereich des Hbf Regensburg</p>
4	

PROJEKTbeschreibung

- Organisation der notwendigen Straßen- und Gleissperrungen.
- Durchführung der Prüfung mit Brückenuntersichtgeräten.
- Koordination der Sicherungsposten, Brückenuntersichtgeräte und Prüfpersonal.
- Dokumentation der Prüfergebnisse mit dem Programm SIB-Bauwerke.
- Erläuterung der Prüfergebnisse und Beratung gegenüber dem Bauherrn.

ISP LEISTUNGSANTEIL

- Bauwerksprüfungen nach DIN 1076;
- 4 Hauptprüfungen, 1 einfache Prüfung

BESONDERHEITEN

- Alle 5 Brückenbauwerke überführen Straßen über mehrere Bahngleise im Bereich des Regensburger Hauptbahnhofs.
- Aufgrund des regen Zugverkehrs in diesem Bereich musste hier flexibel auf diesen reagiert und die Prüfungen größtenteils während Gleissperrzeiten